

## **INSTRUCTIE voor losraken van lipje bij kinstuk MT ATOM 2**

*Deze opening in het lipje zit er standaard in bij al deze helmen.  
De bevestiging van de kin flap is open aan de bovenzijde.  
En dan lijkt deze misschien ingescheurd/kapot. Maar dat is het niet.  
Door deze los te schroeven aan de binnenzijde kan deze gewoon  
weer vastgezet worden.*

*Er zit namelijk al standaard 2 sleuffjes in, zodat als dit gebeurt (zoals nu dus het  
geval is) niet alles direct kapotgetrokken wordt. Volgens instructie zoals  
hieronder in de foto's te zien (even naar beneden scrollen in de mail) is deze  
weer relatief eenvoudig vast te zetten.*

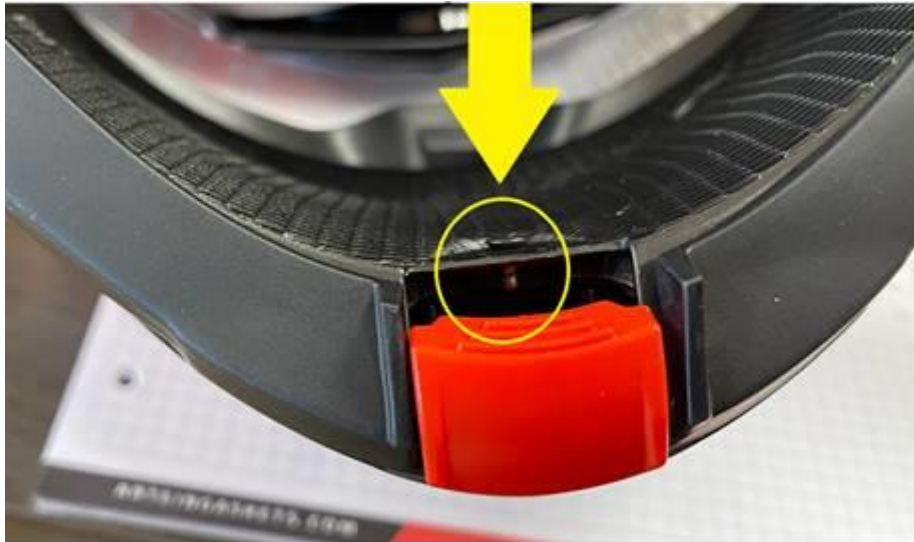



**Zo weer vast te zetten:**

